

Schnitt D-D

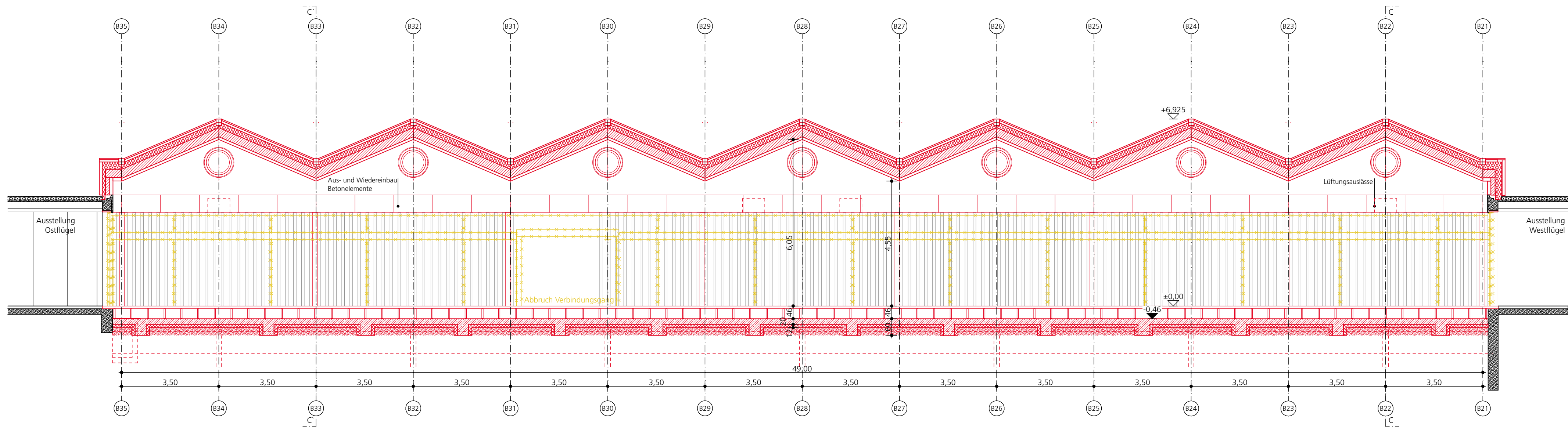

Schnitt D'-D'

Legende

- Mauwerk, innen
- Stahlbeton Ort beton
- WU-Beton Ort beton
- Dämmung weich
- Dämmung hart
- Linie Achsen
- Linie über Schnittebene
- Linie verdeckt
- Durchbruch bh (Gewebe), OK/UK
- Wandschleife bh (Gewebe), OK/UK
- Bodendurchbruch lb (in darunterig. Decke)
- Deckendurchbruch lb (in darüberig. Decke)
- Oberkante Fertigfußboden
- Oberkante Rohfußboden
- Türnummer
- Fensternummer
- Türen mit BS-Anforderung
- feuerhemmend, dicht- und selbstschließend
- feuerhemmend, rauchdicht, selbstschließend
- rauchdicht, selbstschließend
- dichtschließend
- selbstschließend
- Bestandsbauteile
- Neubau/ Ersatz Bauteile
- Ausbau von Bauteilen

Detailverweis Zeichnungsnummer, Beisp.

G1000	Oberkante Gelände
OKG	Oberkante Rohfußboden
OKRFB	Oberkante Fertigfußboden
OKFFB	Brüstungshöhe
BRH	Bezugshöhe
BH	Traufhöhe
TH	Firsthöhe
FH	Wand feuerhemmend
F30-B	Wand feuerbeständig
F90-AB	Brandwand / Bauart Brandwand
F90-A+M	

OKFFB ±0.00 = +4.21m ü.NHN

Index	Datum	Änderungen / Ergänzungen

Alle Maße sind am Bau zu prüfen. Maßunstimmigkeiten sind sofort mit dem Architekten zu klären. Für Maßfehler haftet allein der Auftrag-nnehmer. Bei der Bauausführung sind die Pläne der Fachingenieure zu berücksichtigen. Details und Ausführungszeichnungen der Firmen gelten nur mit Genehmigungsvermerk des Architekten. Die Koordinationspflicht des Auftragnehmers bleibt unberührt.

Bauherr:	Sondervermögen für Immobilien und Technik der Stadtgemeinde Bremen vertreten durch IB Stadt		
Unterschrift Bauherr/Nutzer:			
Projektsteuerung:	Immobilien Bremen Eigenbetrieb der Stadtgemeinde Bremen Theodor-Heuss-Allee 14 28215 Bremen		
Maßnahme:	Neuausrichtung Focke-Museum		
Objekt:	Focke-Museum Schwachhauser Heerstraße 240 28213 Bremen		
Projekt-Nr.:	IMBN190035		
Gr-Code:	Gr00016	G-Code:	G1841
Projektleiter IB:	S. Rache (Gesamt-PL)		
Planungsstand:	Ausführungsplanung		
Planinhalt:	Schnitt D und D'		
Planung: Hochbau			
Planung: TGA			
Datum:	24.02.26	Maßstab:	
Plan-Nr.:	ARC_HO_52200		